Proyecto Divulga tu TFG

25/02/2025

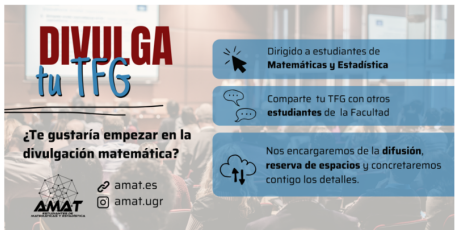

Con el objetivo de hacer más accesible la iniciación a la divulgación matemática para los estudiantes de estadística y matemáticas de la UGR, desde AMAT han sacado adelante el proyecto “Divulga tu TFG”. Consistirá en varias charlas donde estudiantes que han hecho o están haciendo su TFG podrán exponerlo a otras personas (principalmente estudiantes de matemáticas y estadística de la Facultad).

Ya sea por querer iniciar una carrera en la divulgación o sencillamente te interesa compartir tu TFG y encontrar a gente interesada en las matemáticas como tú, apúntate al proyecto. Desde AMAT se encargarán de la difusión, reserva de espacios y te proporcionarán los materiales que necesites.

Rellena el formulario hasta el 10 de marzo y se pondrán en contacto contigo para concretar todos los detalles.

Esta actividad va dirigida a estudiantes que estén realizando o hayan realizado su TFG en los grados en Matemáticas o Estadística y estén interesados en hacer una exposición a nivel divulgativo del mismo. Las conferencias irán dirigidas principalmente al estudiantado de los grados en Matemáticas y Estadística por lo que es conveniente (en la medida de lo posible) emplear un nivel apto para todos los cursos.

Las conferencias tendrán lugar durante los meses de abril y mayo en la Facultad de Ciencias, concretaremos fechas y detalles personalmente con los participantes.

Te recomendamos que te pongas en contacto con AMAT a través de info@amatugr.es o de su instagram @amat.ugr. Tienes el resto de formas de contactarnos en el apartado de contacto de su web.

Copyright© 2025 Universidad de Granada