



Admisión 24/25

Solicita tu plaza para el curso
2024/25

LEER MÁS



Noticias

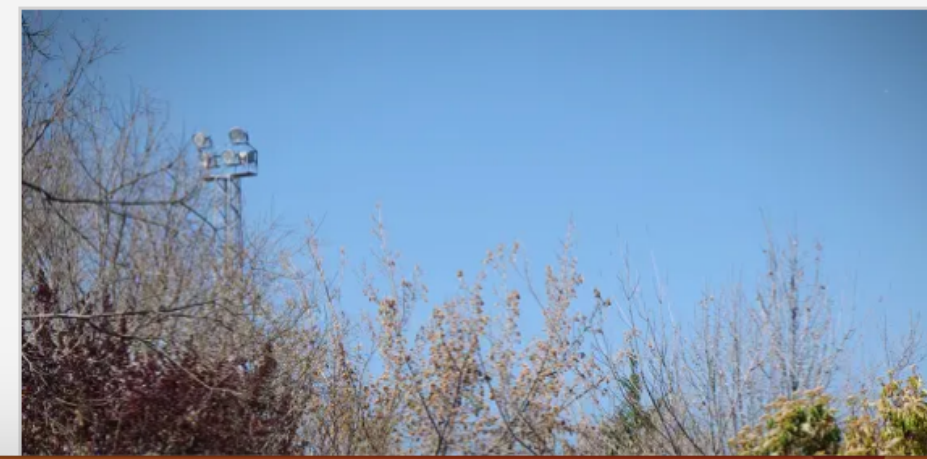
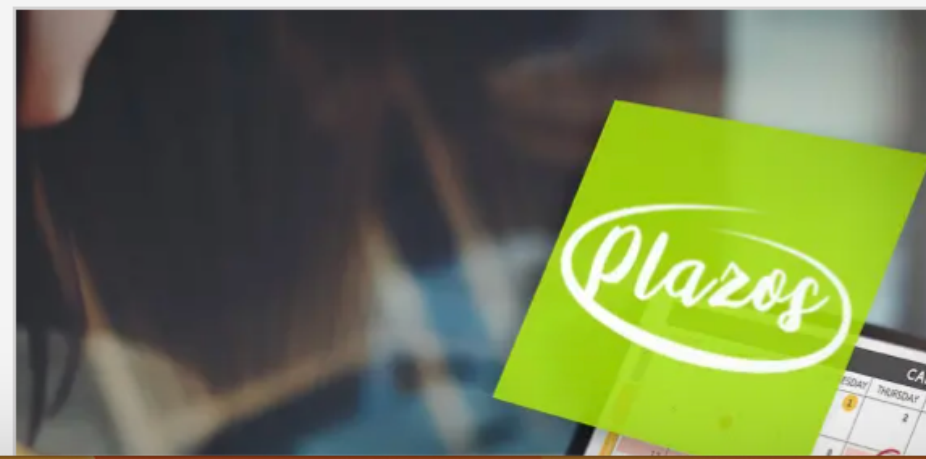
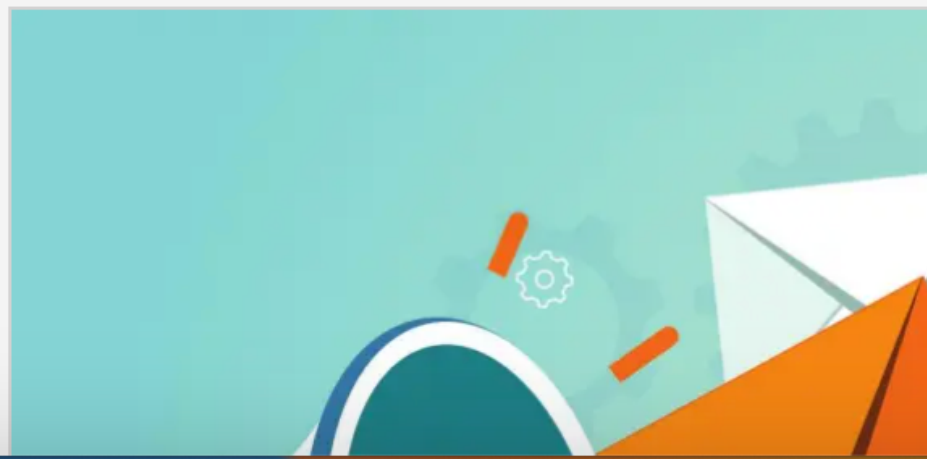

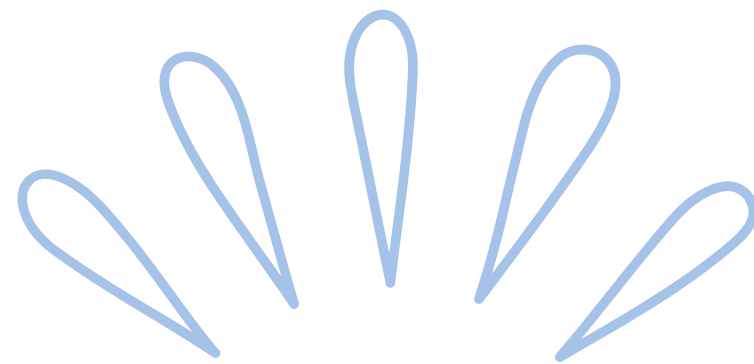

MÁSTER PROFESIONALIZANTE

OBJETIVO: DOCENCIA

OPOSICIONES



Información sobre el título

Modalidad **Presencial**

Duración **60 ECTS (1 curso académico)**

Precio crédito ECTS **2023/2024: 13,68 € ([Ver Decreto de Precios Públicos](#))**

Lugar de impartición **Granada, Ceuta*, Melilla**

- **Solicita tu plaza entre el 23 de junio y el 5 de julio.**
- **1ª adjudicación de plazas: 25 de julio**



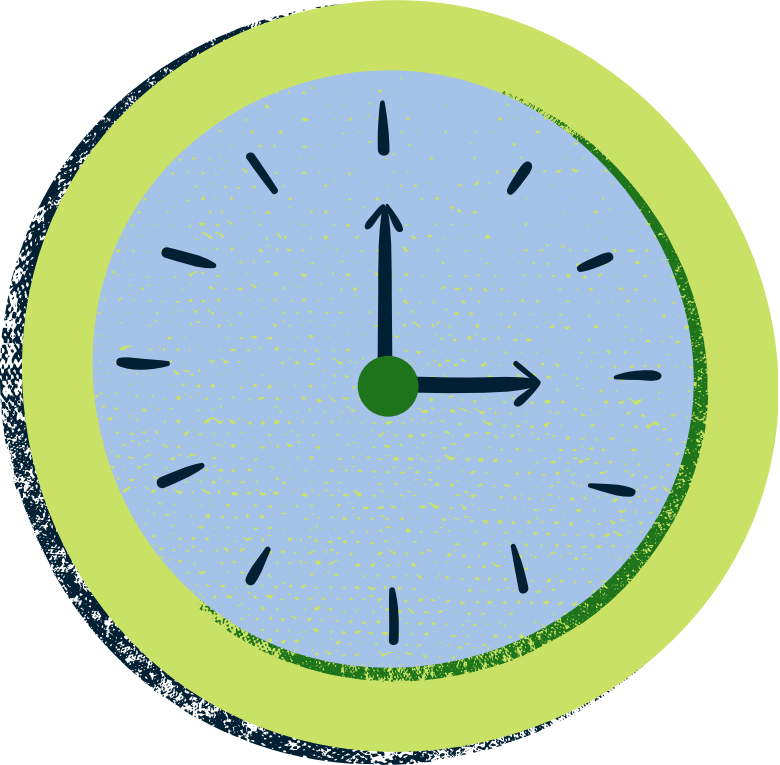

**HORARIO DE TARDE
DE OCTUBRE A MARZO
16H A 21H
PRESENCIAL**

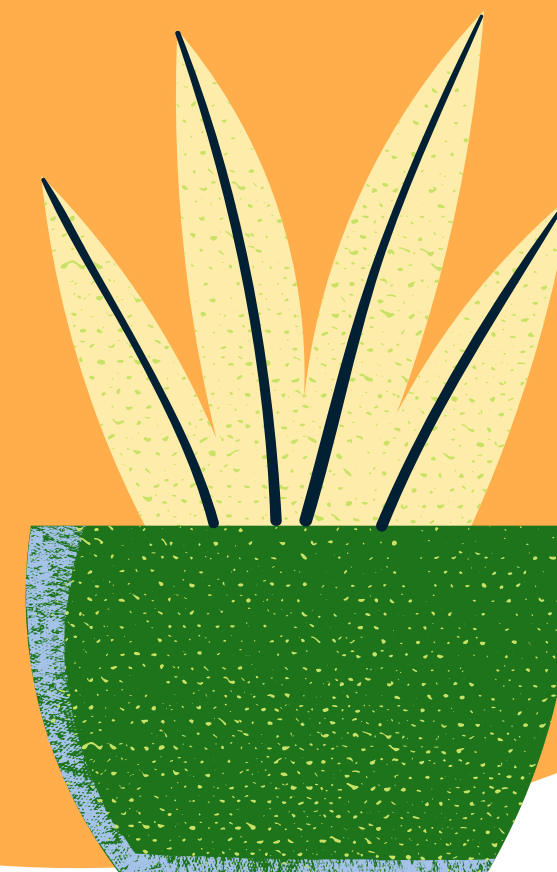

Plan de estudios

	RESTO DE ESPECIALIDADES	ORIENTACIÓN EDUCATIVA
MÓDULO GENÉRICO (12 ECTS) OBLIGATORIO	<ul style="list-style-type: none">• Aprendizaje y desarrollo de la personalidad (4 ECTS)• Procesos y contextos educativos (4 ECTS)• Sociedad, familia y educación (4 ECTS)	<ul style="list-style-type: none">• Desarrollo, aprendizaje y educación (4 ECTS)• Procesos y contextos educativos (4 ECTS)• Sociedad, familia y educación (4 ECTS)
MÓDULO ESPECÍFICO (24 ECTS) OBLIGATORIO	<ul style="list-style-type: none">• Aprendizaje y enseñanza de las materias correspondientes a la especialidad (12 ECTS)• Complementos para la formación disciplinar (6 ECTS)• Innovación docente e iniciación a la investigación educativa (6 ECTS)	<ul style="list-style-type: none">• La investigación e Innovación educativa y la gestión del cambio (6 ECTS)• Los ámbitos de la orientación educativa y el asesoramiento psicopedagógico (6 ECTS)• Los procesos de la orientación educativa y el asesoramiento (6 ECTS) psicopedagógico• Educación Inclusiva y atención a la diversidad (6 ECTS)

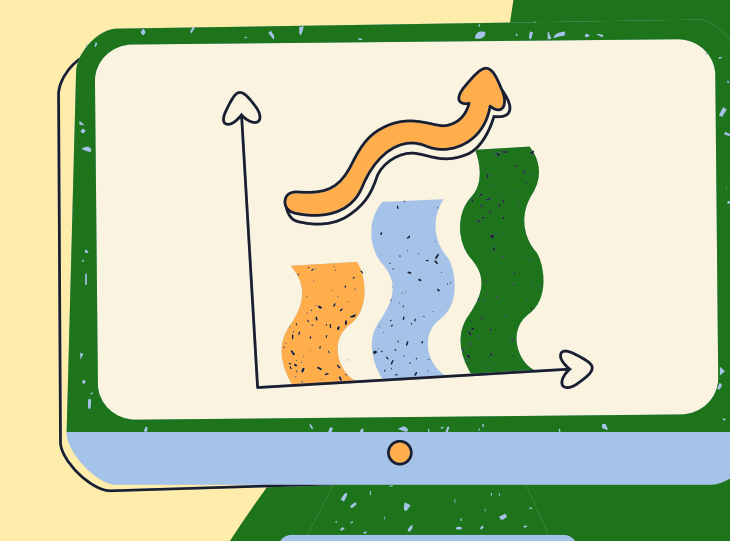
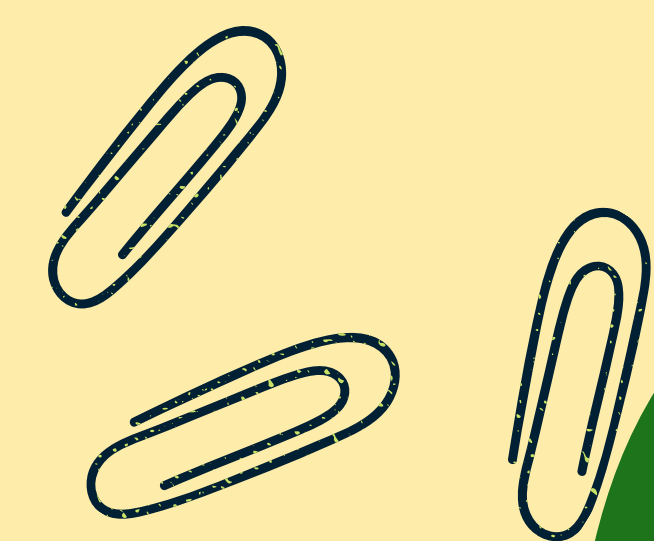

Contenido (Especialidad: Lengua Extranjera)

> Módulo Genérico

✓ Módulo Específico

- Créditos obligatorios: 24
- Créditos ofertados: 24

Asignaturas del módulo Específico

ASIGNATURA / MATERIA	CRÉDITOS	TIPO	TIPO DE ENSEÑANZA	PROFESORES	GUÍA DOCENTE
Aprendizaje y Enseñanza de la Lengua Extranjera (Francés)	12	Obligatoria	Presencial	Ariane Ruyffelaert Fanny Martín Quatremare Irene Valdés Melguizo	🔗 Ver guía
Complementos de Formación de la Lengua Extranjera (Francés)	6	Obligatoria	Presencial	María Luisa Bernabé Gil María Luisa Montes Villar Virginia Iglesias Pruvost	🔗 Ver guía
Innovación Docente e Investigación Educativa en Filología (Francés)	6	Obligatoria	Presencial	José Javier Romero Díaz de la Guardia Leopoldo Medina Sánchez	🔗 Ver guía

**MÓDULO DE
LIBRE
DISPOSICIÓN (8
ECTS)
OBLIGATORIO**

Es el módulo de optatividad. **A elegir solo 2 de entre:**

- Atención a la diversidad y multiculturalidad (4 ECTS)
- Atención a estudiantes con necesidades educativas especiales (4 ECTS)
- Hacia una cultura para la paz (4 ECTS)
- Educación para la igualdad (4 ECTS)
- Organización y gestión de centros educativos (4 ECTS)

**MÓDULO
PRÁCTICUM (16
ECTS)
OBLIGATORIO**

- Prácticas externas (10 ECTS)
- Trabajo fin de máster (6 ECTS)

✓ Prácticum (Prácticas Externas)

Créditos obligatorios: 10

Créditos ofertados: 10

Asignatura / Materia

Créditos

Profesores

Prácticas Externas (Francés)

10

Fanny Martín Quatremare
Virginia Iglesias Pruvost



**6 SEMANAS
EN UN IES DE GRANADA PROVINCIA
HORARIO DE MAÑANA**



✓ Prácticum (Trabajo Fin de Máster)

Créditos obligatorios: 6

Créditos ofertados: 6

Asignatura / Materia

Créditos

Trabajo Fin de Máster (Francés)

6

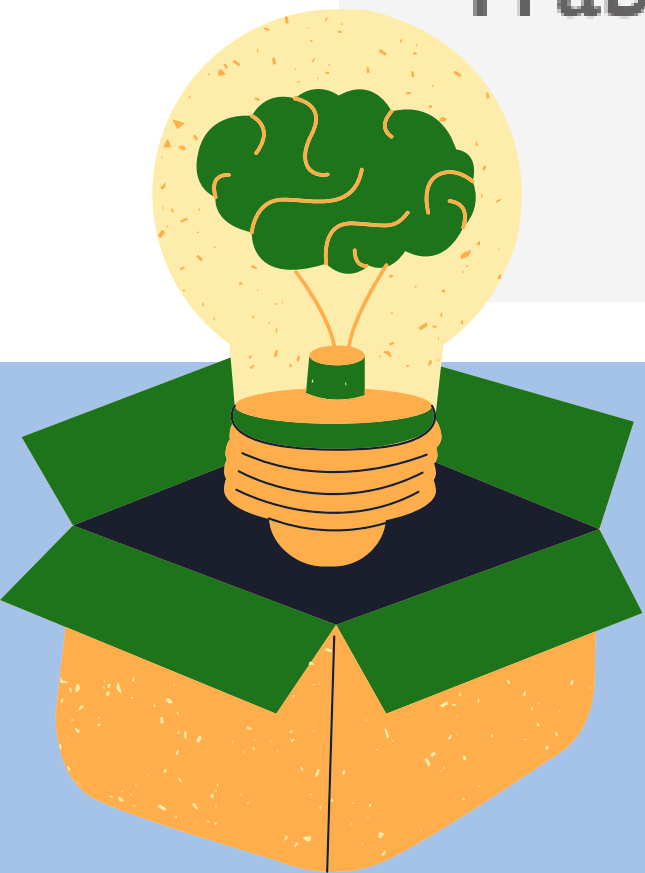

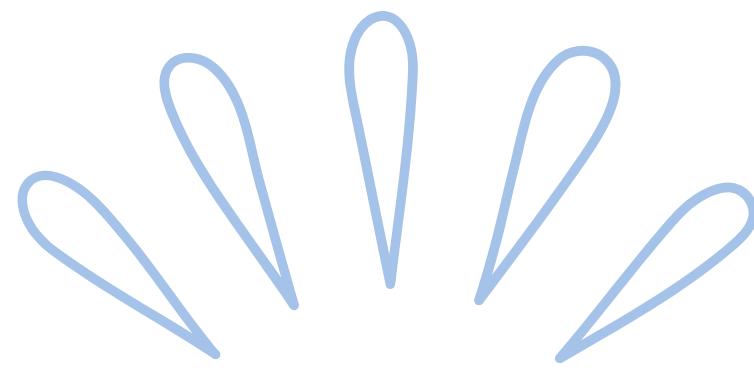

¡MUCHAS GRACIAS!

[HTTPS://MASTERES.UGR.ES/PROFESORADO/](https://masteres.ugr.es/profesorado/)

FANNY MARTÍN QUATREMARE
COORD. ESPECIALIDAD FRANCÉS